Awûn d´bwa schmâja

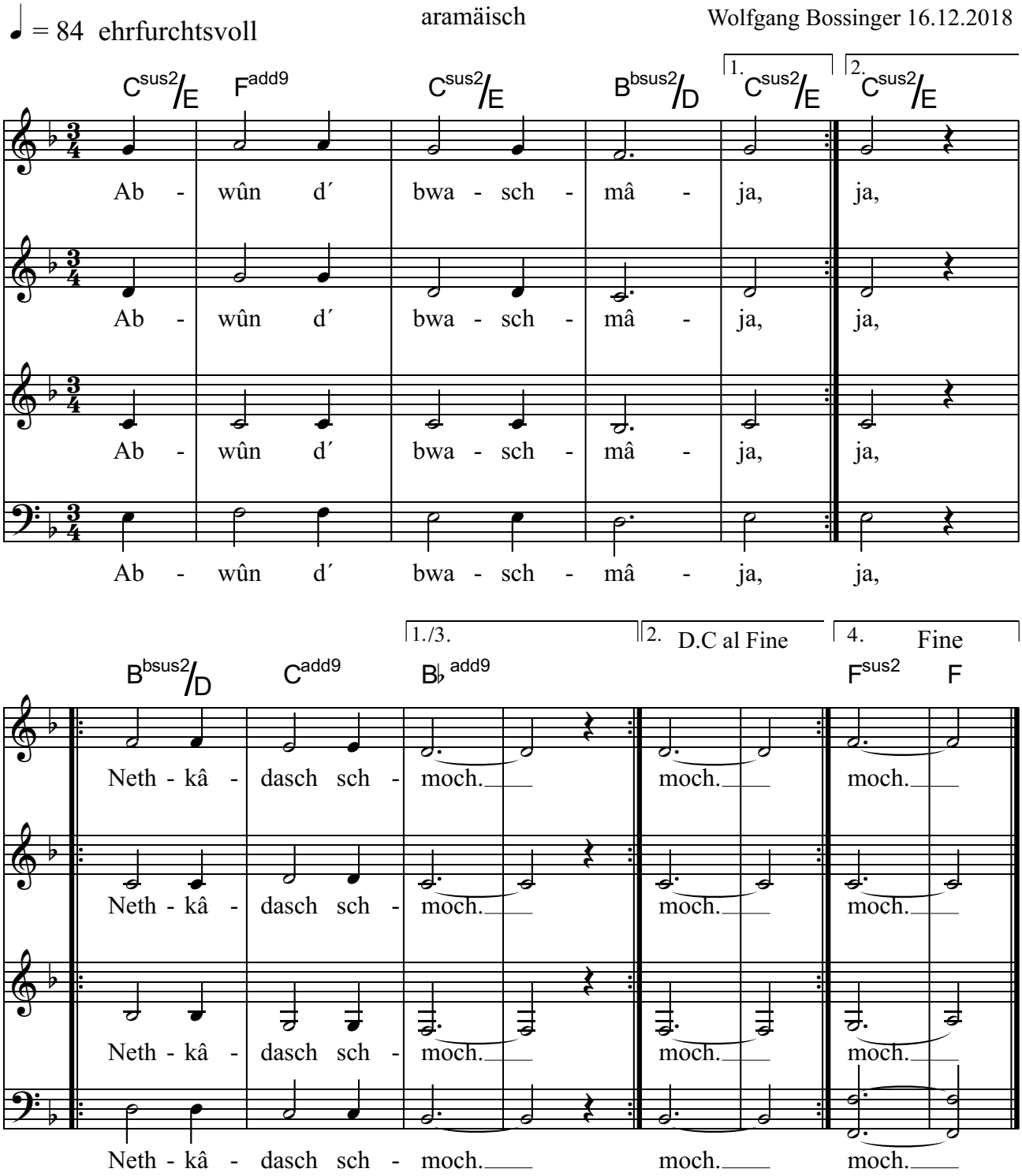

Abwûn d'bwaschmâja - Mutter/Vater unser im Himmel
Nethkâdasch schmoch - Geheiligt werde dein Name
Übersetzung nach Neil Douglas Klotz:
Oh Du, atmendes Leben in allem, Ursprung des schimmernden Klanges.
Du scheinst in uns und um uns, selbst die Dunkelheit leuchtet, wenn wir uns erinnern.
Hilf uns einen heiligen Atemzug zu atmen, bei dem wir nur Dich fühlen - und Dein Klang in uns erklinge und uns reinige.